

Anada software, d.o.o.
Avenija Večeslava Holjevca14

10020 Zagreb

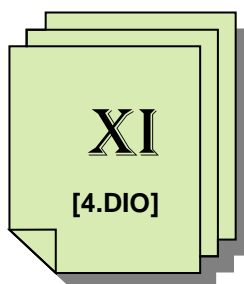

TLM

UPUTE ZA KORIŠTENJE PROGRAMA

Modul: ICS/ECS

Zagreb, lipanj 2013

Samo za internu upotrebu!

Naslov: Upute za korištenje modula ICS/ECS

TLM ICS/ECS

♦ Modul ICS (Ulazno sigurnosno skraćena deklaracija)

♦ Modul ECS (Izlazno sigurnosno skraćena deklaracija)

Verzija 2.0

Upozorenje! Dokument je namijenjen samo za internu upotrebu između Anada software d.o.o. i registriranih korisnika programskog paketa TLM!

Ovaj dokument pripada zbirci **TLM Upute**, koja sadrži:

TLM_upute.pdf	osnovne upute za upotrebu aplikacije TLM
TLM_upute1_JCD.pdf	upute za modul JCD
TLM_upute2_KZ.pdf	upute za modul Knjigovodstveni zapisi
TLM_upute3_NCTS.pdf	upute za modul NCTS
TLM_upute4_Intrastat.pdf	upute za modul Intrastat
TLM_upute5_Fakture.pdf	upute za modul Fakturiranje
TLM_upute6_Granica.pdf	upute za modul Granično poslovanje
TLM_upute7_S16.pdf	upute za modul JCD S16
TLM_upute8_AWB.pdf	upute za modul AWB
TLM_upute9_VIES.pdf	upute za modul VIES
TLM_upute10_Police.pdf	upute za modul Police osiguranja
⇒ TLM_upute11_ICS/ECS	upute za modul ulazno/izlaznih sig.skraćenih deklaracija

Autor: **Vladimir Rnjak**
E-pošta: *vladimir.rnjak@anada.hr*
Tvrтка: **Anada d.o.o.**
Av. V. Holjeva 14
HR - 10020 Zagreb
Telefon: *+385 1 6441 964*
Mob: *+ 385 91 502 57 85*

1. izdanje verzija dokumenta: 2.0.
datum zadnje promjene: 23.12.2012

Recenzija: **Zoran Kundid**

Prava su u vlasništvu tvrtke Anada d.o.o., Zagreb.

Sva prava pridržana! Bez dopuštenja tvrtke ANADA d.o.o. je zabranjeno kopiranje ili prenošenje bilo kojeg dijela na bilo koji način, elektronički ili mehanički, uključujući i fotokopiranje, skeniranje ili drugi način pohrane podataka!

Bilješka!

Autor se ispričava za moguće neispravnosti i pogreške u tekstu te poziva da se otkrivene pogreške ili manjkavosti, kao i želje po dodatnim pojašnjenjima dostave autoru.

Budući se aplikacije ažurno prilagođavaju zakonskim i drugim promjenama te potrebama registriranih korisnika postoji mogućnost da je izgled operativne aplikacije nešto drugačiji od onog prikazanog u ovim uputama. Svi podaci korišteni u ovim uputama su izmišljeni. Svaka moguća sličnost sa stvarnim podacima je nenamjerna i slučajna!

I. Uvod - ICS ulazne sigurnosno skraćene deklaracije

Ministarstvo financija, Carinska uprava s danom pristupa Republike Hrvatske Europskoj uniji počinje i s primjenom ICS sustava (Import Control System), odnosno uvodi Sustav kontrole uvoza Zajednice. Za svu robu koja ulazi u carinski teritorij EU moraju se provesti uvozne formalnosti, uključujući i sigurnosno-zaštitnu analizu rizika. U tu svrhu ulaznoj carinarnici se podnosi ulazna sigurnosna skraćena deklaracija koja obuhvaća podatke neophodne za analizu rizika i pravilnu provedbu carinskog **nadzora prvenstveno za sigurnosno relevantne svrhe.**

1. Izrada ICS dokumenta – ICS najave

ICS dokumenta sastoji se od dva seta podata: **Glave dokumenta** (opći podaci o pošiljci) i **Stavki dokumenta** (definirani opis robe, bruto težina, vrsta pakiranja i itd)

Programski modul ICS najave otvorimo tako, da u naredbenom retku programa odaberemo naredbu **Moduli** i zatim **ICS najave**. Pojaviti će se popis izrađenih dokumenata:

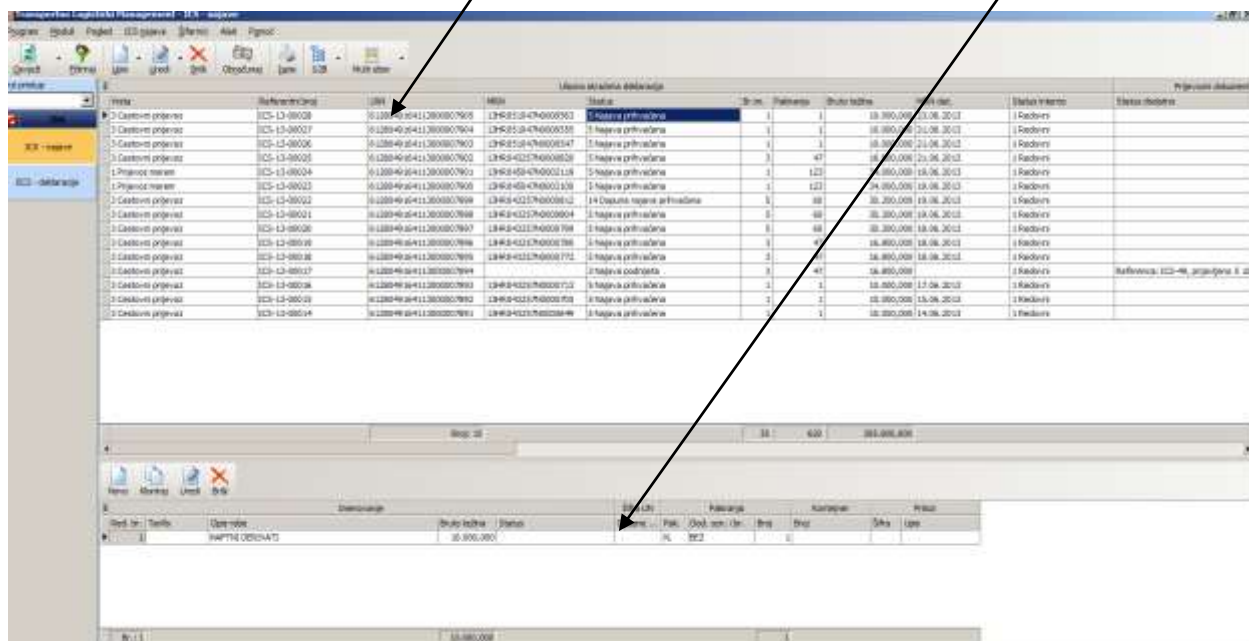

Opis pojedinih naredbi s alatne trake:

ANADA software d.o.o.

- **Osveži:** osvježimo (refresh) podatke
- **Filtriraj:** ograničimo prikaz dokumenata na zaslonu (npr. prikaži dokumente, izrađene zadnjih 10, dokumenta po LRN ili MRN broju, pošiljatelju ili primatelju, itd)

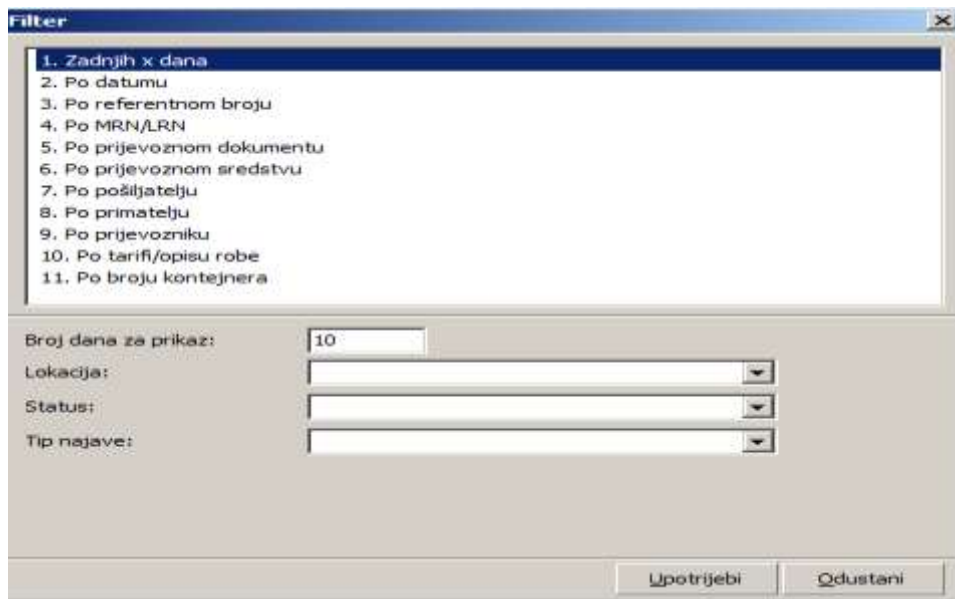

Ako imate osjećaj, da su **vaši podaci "nestali"** i u pregledu nema svih vaših računa, za to je obično "kriv" filter – **promijenite filter** (kliknite gumb Filtriraj, odaberite filter Zadnjih x dana, i u polje Broj dana za prikaz upišite npr. 30 dana)

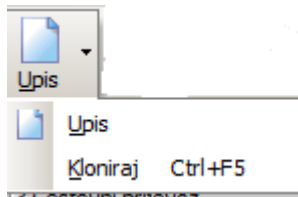

Upis: naredba za upis novog ICS dokumenta

Kloniraj: kopiramo neki od postojećih dokumenata (možemo kopirati cijeli dokument s svim podacima ili samo glavu dokumenta)

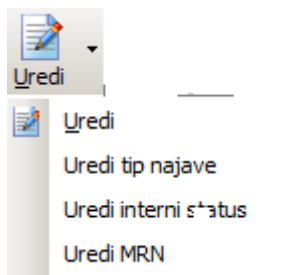

Uredi: odabrani (označeni) dokument možemo pregledati ili popraviti/doraditi.

Uredi tip najave: Za označeni dokument možemo promijeniti tip najave (cestovni, pomorski, željeznički, zračni)

Uređenje internog statusa (redovni, prednajatveni itd)

Uredi MRN – uređenje broja i datuma dodijeljenog MRN broja iz carins.sustava

- **Briši:** brišemo dokument
- **Ispis:** ispis ICS sigurnosnog dokumenta

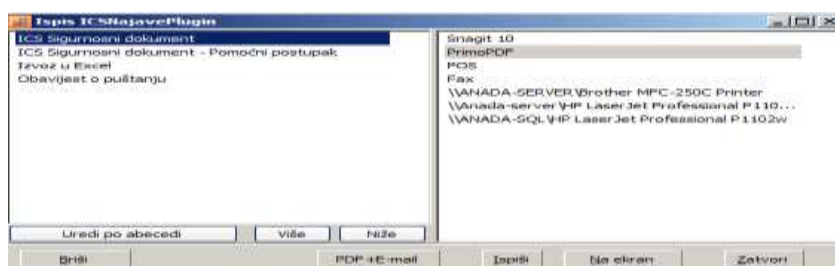

- **G2B:** elektronska razmjena podataka s CURH

G2B			
Pošalji	F8	Pošalji F8	poruka se šalje u G2B
Dopuna / popravak najave		Dopuna/popravak najave	u G2B se šalje popravljena poruka
Šalji ručno	Alt+F8	Šalji ručno	otvara se ekran za slanje u G2B sustav
Zahtjev za preusmjerivanje		Zahtjev za preusmjerivanje	zahtjev za preusmjerivanje pošiljke
Podnošenje robe (prvi ured)		Podnošenje robe (prvi ured)	koristi se kod pomorskog prometa dolazak broda na prvi ured dolaska)
Storniraj	Ctrl+F10	Storniraj	storniramo status dokumenta
Osvježi status	Ctrl+S	Preuzmi odgovore F11	preuzimanje odgovora iz car.sustava
Status			
Preuzmi odgovore	F11		

1.1. Unos podataka ICS najave

Opis vrijedi kako za dodavanje nove ICS poruke tako i za uređivanje postojeće poruke. Postupak unosa podataka je razdijeljen na:

- unos glave dokumenta (ref.broj prijevoza,pošiljatelj,primatelj, prijevoznik, ured prvog ulaska,...)
- unos pojedinih stavki dokumenta (opis robe, brutto težina, vrsta pakiranja)

2.1.1. Unos glave ICS dokumenta

Prvo moramo iz šifarnika odabrati tip najave za koju želimo napraviti sigurnosni dokument.

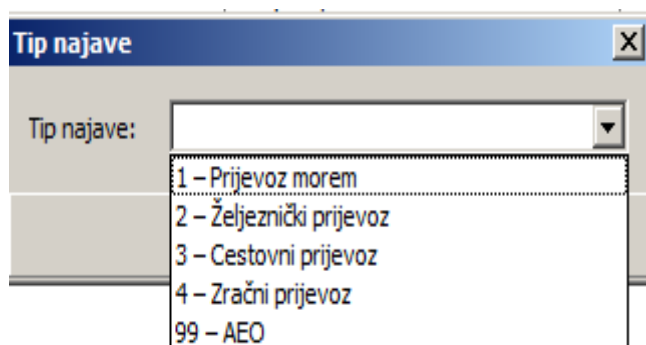

Zatim nam se otvara ekran za unos podataka u glavu deklaracije:

- Sender (Pošiljatelj):** Includes fields for location (Lokacija: 1 - ZAG - ZAG), LRN (N1280491641), referent number (Referentni broj: 13), and vehicle details (Broj imenovanja: 0, Broj koleta, uk. bruto težina: 10, Ref. broj prijevoza: /). It also includes fields for document type (Prijev. dokum. vrsta/broj/datum: N730 / 066666 / 21.06.2013) and sender address (ANADA D.O.O., RAPSKA 46A, 10000 ZAGREB, HR).
- Recipient (Primatelj):** Includes fields for name (RAZNI), address (RAZNI), postal code (10000), and location (RAZNI, HR).
- Vehicle and Customs:** Includes fields for seal (Plombe: 3 - Cestovni prijevoz), border crossing (Vrsta prometa na granici: 3 - Cestovni prijevoz), vehicle registration (Prijevozno sredstvo broj: ZG4444/555555), and country (Država: HR - Republika Hrvatska).
- Additional Info:** Includes fields for special circumstances (Pokazatelj posebnih okolnosti: C - Cestovni prijevoz), payment method (Način plaćanja troškova prijev.: D - Ostalo), and countries of transit (Države kroz koje prolazi teret: Pogledaj prilog (2) HR, BA).
- Logistics:** Includes fields for carrier (Prevoznik: ANA - Anada d.o.o.), address (RAPSKA 46A, 10000 ZAGREB, HR), EORI number (HR61280491641), arrival date (22.06.2013, 12:00), and office (Ured prvog ulaska: HR, HR051047 - LUKA SPLIT).
- Location and Date:** Includes fields for place of origin (Mjesto utovara: HR, SPLIT), place of destination (Šifra mjesta otpovara: HR, PLOČE), city (Općina: I - Kunduč Zoran), location (Mjesto: ZAGREB), and date and time (Datum i vrijeme: 22.06.2013, 15:38).

Opis pojedinih polja u glavi dokumenta:

- **Lokacija:** polje aplikacija automatski popunjava
- **LRN:** Local Referent Number – polje se automatski popunjava prema postavljenim programskim postavkama.
- **Referentni broj :** polje se automatski popunjava prema postavljenim programskim postavkama.
- **Broj imenovanja:** aplikacija automatski popunjava ovisno o broju upisanih stavki
- **Broj koleta, uk.bruto težina:** aplikacija automatski popunjava vezano za upisane podatke na stavkama dokumenta.
- **Referentni broj prijevoza:** upišemo reg.oznaku vozila kod cestovnog prijevoza. Kod pomorskog prometa upišemo 7 znamenkasti IMO broj broda
- **Prijev.dokum./broj/datum:** iz postojećeg šifarnika izaberemo šifru prijev.dokumenat(nprN730 cestovni tovarni list) te upišemo broj i datum pratećeg dokumenta
- **Pošiljatelj:** upišemo potpuni naziv, ulicu i broj, poštanski broj i mjesto, šifru države i (neobvezno) identifikacijski broj pošiljatelja (možemo upotrebom gumba s tri točkice upisati potrebne podatke u bazu gdje će ti podaci biti pohranjeni)
- **Primatelj:** upišemo potpuni naziv, ulicu i broj, poštanski broj i mjesto, šifru države i (neobvezno) identifikacijski broj pošiljatelja (možemo upotrebom gumba s tri točkice upisati potrebne podatke u bazu gdje će ti podaci biti pohranjeni).Ako imamo više primatelja možemo upisati podatak »RAZNI« u naziv i popuniti ostala potrebna polja(prikazano na gornjoj slici).
- **Obavijestiti:** podaci nisu obavezni, popunjavaju se prema potrebi.
- **Broj plombe:** ako postoje upišemo oznaku plombe
- **Vrsta prometa na granici:** aplikacija popunjava to polje s podatkom koji smo izabrali prilikom otvaranja dokumenta (tip najave), ali i ovdje iz postojećeg šifarnika možemo izabrati odgovarajući podatak.
- **Prijevozno sredstvo broj:** upišemo reg.oznaku vozila kod cestovnog prijevoza. Kod pomorskog prometa upišemo 7 znamenkasti IMO broj broda
- **Država prijevoznog sredstva:** iz postojećeg šifarnika izaberemo oznaku države prijev.sredstva
- **Pokazatelj posebnih okolnosti:** iz postojećeg šifarnika izaberemo odgovarajući podatak
- **Način plaćanja prijev.troškova:** iz postojećeg šifarnika izaberemo odgovarajući podatak
- **Države kroz koje prolazi teret:** upišemo bar dvije države kroz koje prolazi teret.Za upis više država upotrijebimo gumb s tri točkice

ANADA software d.o.o.

- **Prijevoznik:** upišemo potpuni naziv, ulicu i broj, poštanski broj i mjesto, šifru države i (neobvezno) identifikacijski broj prijevoznika (možemo upotrebom gumba s tri točkice ) upisati potrebne podatke u bazu gdje će ti podaci biti pohranjeni)
- **Vrijeme dolaska na prvu ispostavu:** upišemo očekivani datum i sat dolaska na ured ulaza
- **Ured prvog ulaza:** u prvo podpolje upišemo šifru države ureda ulaza, a u drugo podpolje šifru carinske ispostave gdje teret ulazi u teritorij EU (izbor iz postojećeg šifarnika)
- **Uredi narednih ulaza:** ako nema narednih ulaza to polje se ne popunjava. Npr. kod dolaska broda iz trećih zemalja u ovo polje se upisuju države i ispostave narednih ulaza tog broda)
- **Mjesto utovara:** u prvo podpolje upišemo šifru države utovara, a u drugo podpolje naziv mjesta utovara
- **Šifra mjesta istovara:** u prvo podpolje upišemo šifru države istovara, a u drugo podpolje naziv mjesta istovara

Pod dijelom Ostalo, aplikacija iz programskih postavki automatski popuni polje podnositelj.

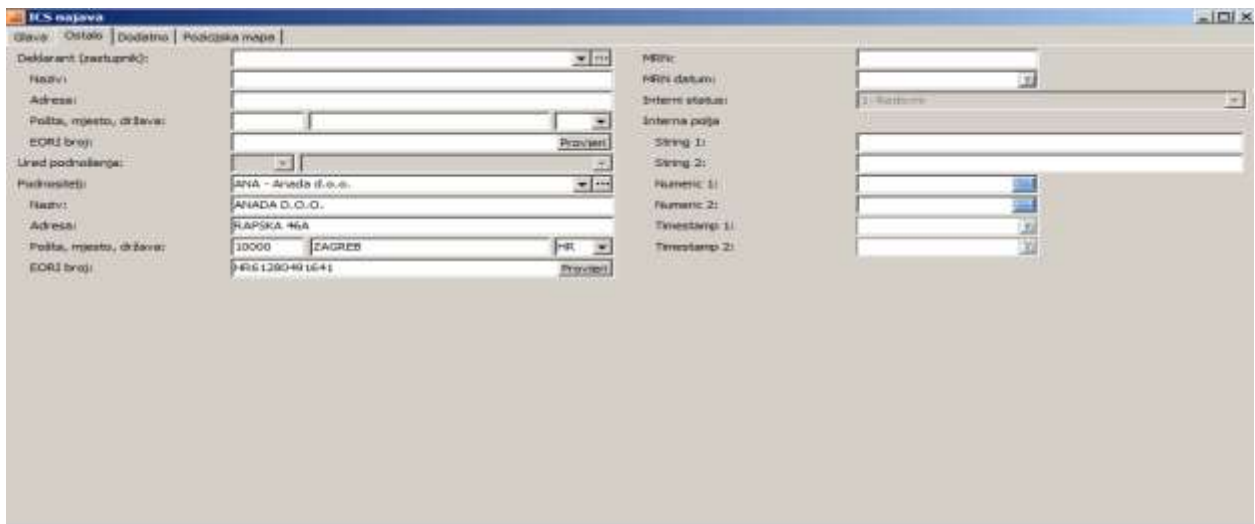

Nastavljamo s unosom stavki ICS deklaracije

2.1.2. Unos stavki ICS deklaracije

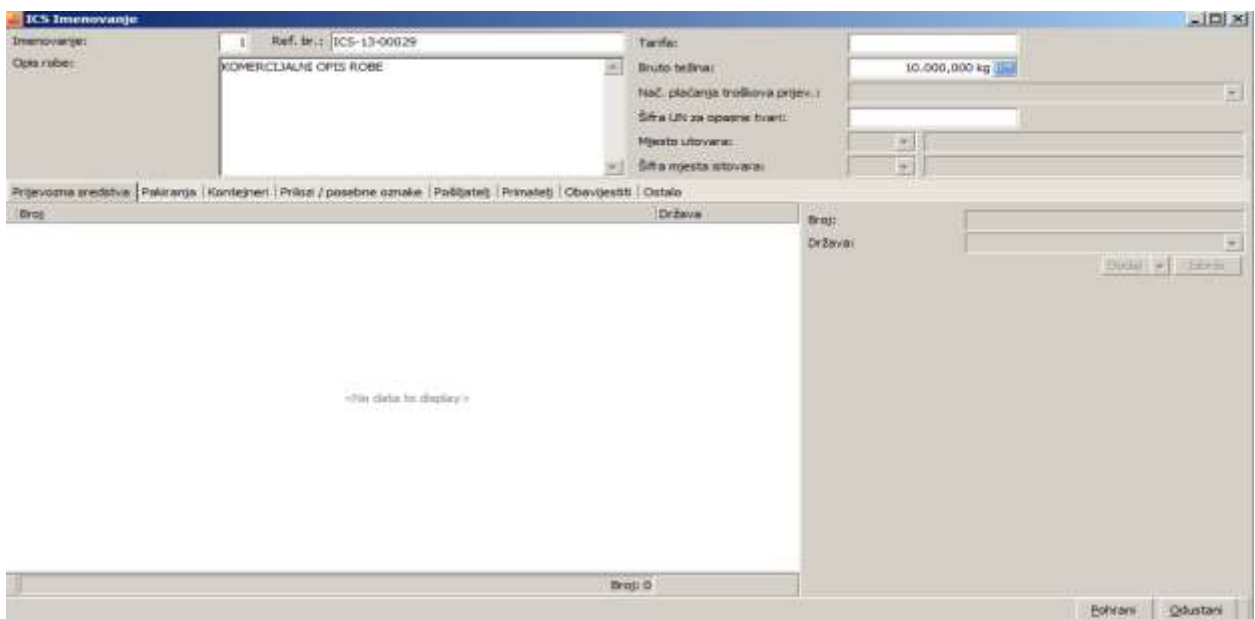

Za pojedinu stavku poruke upišemo:

- **Opis robe:** upišemo komercijalni opis robe
- **Tarifni broj:** možemo upisati 4-znamenkastu tarifnu oznaku ili polje ostaviti prazno
- **Bruto težinu:** upišemo težinu robe u kilogramima
- **Pakiranja:** upišemo vrstu pakiranja odabirom odgovarajuće šifre iz ponuđenog šifarnika, možebitnu oznaku i brojeve(ako nema stavimo »bez oznaka«) te broj koleta. S gumbom **Dodaj** možemo upisati više vrsta pakiranja, a s gumbom **Izbriši** brišemo podatak.

1.2. G2B – slanje deklaracije u carinski sustav

Naredbu G2B upotrijebimo za slanje ICS dokumenta na carinu u propisanom elektronskom obliku.

Opis postupka slanja poruka u G2B:

- Prvo iz padajućeg izbornika izaberemo naredbu **Pošalji** ili upotrijebimo tipku **F8**

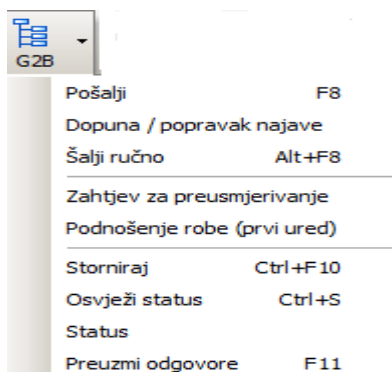

ICS deklaracija će biti poslana u carinski sustav, a u polju status se opis mijenja u **Najava podnijeta**

Ulazna siraćena deklaracija							
Vrsta	Referentni broj	LRN	MRN	Status	Br. im.	Pakiranja	Bruto težina
3 Cestovni prijevoz	ICS-13-00030	6128049164113000007907		3 Najava podnijeta	1	1	10.000,000
3 Cestovni prijevoz	ICS-13-00029	6128049164113000007906	13-R0510-47N0000571	5 Najava prihvaćena	1	1	10.000,000
3 Cestovni prijevoz	ICS-13-00028	6128049164113000007905	13-R0510-47N0000563	5 Najava prihvaćena	1	1	10.000,000

- Nakon toga iz G2B menija pokrenemo naredbu **Preuzmi odgovore** ili pritisnemo tipku **F11**. Ako je deklaracija ispravna, carinski sustav nam vraća odgovor da je **Najava prihvaćena** i za takvu deklaraciju nam je dodijeljen **MRN** broj.

ANADA software d.o.o.

Ulazna skraćena deklaracija						
Vrsta	Referentni broj	LRN	MRN	Status	Br. im.	Bruto težina
3 Cestovni prijevoz	ICS-13-00030	6128049164113000007907	13HR051047N0000580	5 Najava prihvaćena	1	10.000,000
3 Cestovni prijevoz	ICS-13-00029	6128049164113000007906	13HR051047N0000571	5 Najava prihvaćena	1	10.000,000

S ovim je završeno podnošenje uvezno sigurnosno skraćene deklaracije ICS. Potrebno je još ispisati primjerak USSD deklaracije koja se predaje prijevozniku, koji ju je dužan predati carinskom službeniku na ispostavi ulaza.

EUROPSKA ZAJEDNICA		Verzija: 3.1 Promjena: 02.06.2013		MRN: 13HR051047N000059	
SIGURNOST I SIGURNOSNA ISPRAVA	Prijevoznik (507) Br. HR61280491641 <input type="checkbox"/> ANADA D.O.O. RAPSKA 46A 10000 ZAGREB HR-			VRSTA DEKLARACIJE (1) IM Druge OPO (53) C	
	Identitet i država pripadnosti akta vnoog prijevoznog sredstva koje prelazi granicu (21) ZG44444/555555			Datum izdavanja: 23.06.2013 Carinski ured: HR051047	
	Vrsta prijev. (25) / Referentni broj prijevoza (510) / Datum d.osp. na 1. mesto carin. oz. (51) 3 / / 22.06.2013 12:00			7 Referentni broj ICS-13-00031	
	Carinar. izi aska (29) / Mjesto robe (30) / Šifra mjesta 1. d.izlaska (511) / / HR051047			Šifra provoznih zemalja (513) HR, BA	
	Ured naknadnog ulaska (511/2)			Otpremne oznake (522)	
	Primalatelj (sigurnost) (506) Br. RAZNI RAZNI 10000 RAZNI HR-			Osoba za obavještanje (506) Št. -	
	Pošiljalatelj (sigurnost) (504) Br. HR61280491641 ANADA D.O.O. RAPSKA 46A 10000 ZAGREB HR-			Mjesto utovara (517) / Mjesto istovara (518) HR/SPLIT / HR/PLOČE	
	Brojevi kontejnera (531/3)			Jedinstveni referentni broj pošiljke/prijevoza (5002-03) /	
				Broj plombe (528) / Bruto masa (u kg) (35) / / 10.000.000	
				Šif. nač. plać. troš. prijev. (529) D	
Primalatelj (sigurnost) (506) Br. -			Osoba za obavještanje (506) Br. -		
Pošiljalatelj (sigurnost) (504) Br. -			Mjesto utovara (517) / Mjesto istovara (518) / /		
Brojevi kontejnera (531/3)			Jedinstveni referentni broj pošiljke/prijevoza (5002-03)		
			Broj plombe (528) / Bruto masa (u kg) (35) / / 10.000.000		
			Šif. nač. plać. troš. prijev. (529)		
Količina i vrsta pakiranja, dje lovi i oznake (31/1) BEZ 1 TY			Identitet i država aktivnog prijevoznog sredstva koje prela zi granicu (21) Posebne napomene (4.4/2) (N730)(666666)		
Opis robe (31/1) NAFTNI DERIVATI			Tarifna oznaka (33) UNDG (527) Broj stavke (32) 001		
Osoba, koja ulaze izvoznu/istupnu skrać. dekl. (505) Br.			Mjesto i datum ZAGREB, 23.06.2013		
Zastupnik osobe, koja ulaze skrać. sig. deklarac. (505a) Br.			Potpis i ime: Zoran Kundid, deklarant ANADA D.O.O. RAPSKA 46A, ZAGREB, HR HR61280491641		

II Uvod - ECS izlazne sigurnosno skraćene deklaracije

Ministarstvo financija, Carinska uprava s danom pristupa Republike Hrvatske Europskoj uniji počinje i s primjenom ECS sustava (Export Control System), odnosno uvodi Sustav kontrole izvoza Zajednice. Za svu robu koja izlazi iz carinskog teritorija EU moraju se provesti izvozne formalnosti, uključujući i sigurnosno-zaštitnu analizu rizika. U tu svrhu izlaznoj carinarnici se podnosi izlazna sigurnosna skraćena deklaracija koja obuhvaća podatke neophodne za analizu rizika i pravilnu provedbu carinskog **nadzora prvenstveno za sigurnosno relevantne svrhe.**

2. Izrada ECS dokumenta – ECS deklaracije

ECS dokument sastoji se od dva seta podata: **Glave dokumenta** (opći podaci o pošiljci) i **Stavki dokumenta** (definirani opis robe, bruto težina, vrsta pakiranja i itd)

Programski modul ECS deklaracije otvorimo tako, da u naredbenom retku programa odaberemo naredbu **Moduli** i zatim **ECS deklaracije**. Pojaviti će se popis izrađenih dokumenata:

Opis pojedinih naredbi s alatne trake:

- **Osvježi:** osvježimo (refresh) podatke
- **Filtriraj:** ograničimo prikaz dokumenata na zaslonu (npr. prikaži dokumente, izrađene zadnjih 10, dokumenta po LRN ili MRN broju, pošiljatelju ili primatelju, itd)

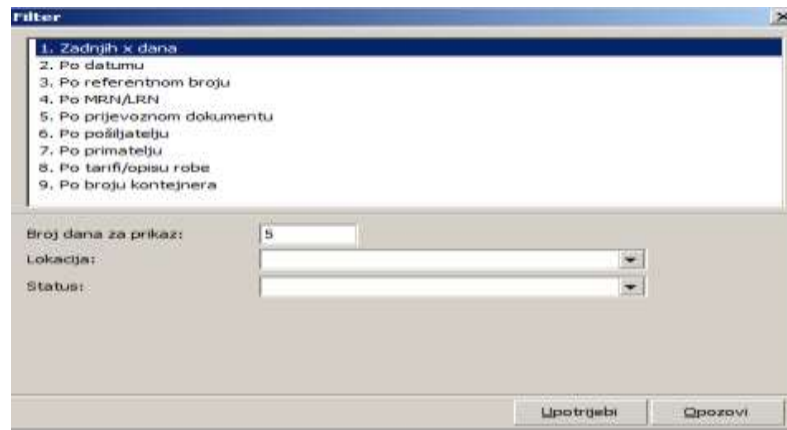

Ako imate osjećaj, da su **vaši podaci "nestali"** i u pregledu nema svih vaših računa, za to je obično "kriv" filter – **promijenite filter** (kliknite gumb Filtriraj, odaberite filter Zadnjih x dana, i u polje Broj dana za prikaz upišite npr. 30 dana)

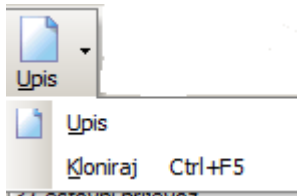

Upis: naredba za upis novog ECS dokumenta

Kloniraj: kopiramo neki od postojećih dokumenata (možemo kopirati cijeli dokument s svim podacima ili samo glavu dokumenta)

Uredi: odabrani (označeni) dokument možemo pregledati ili popraviti/doraditi.

Uredi MRN uređenje broja i datuma dodijeljenog MRN broja iz carins.sustava

- **Briši:** brišemo dokument
- **Ispis:** ispis ECS sigurnosnog dokumenta

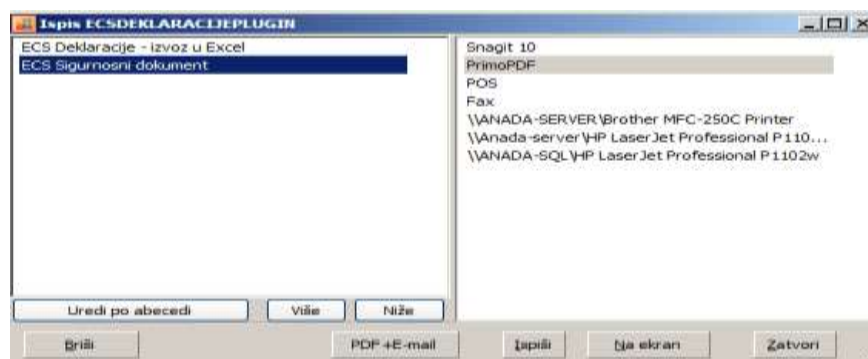

- **G2B:** slanje ECS deklaracije u Carinski sustav

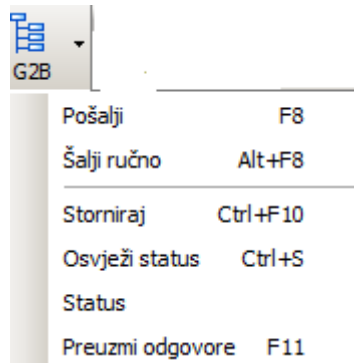

Pošalji **F8**

Šalji ručno

Storniraj

Preuzmi odgovore **F11**

poruka se šalje u G2B

otvara se ekran za slanje u G2B

storniramo status dokumenta

preuzimanje odgovora iz car.sustava

1.3. Unos podataka ECS deklaracije

Opis vrijedi kako za dodavanje nove ECS deklaracije tako i za uređivanje postojeće poruke. Postupak unosa podataka je razdijeljen na:

- unos glave dokumenta (ref.broj prijevoza, pošiljatelj, primatelj, prijevoznik, ured prvog ulaska,...)
- unos pojedinih stavki dokumenta (opis robe, brutto težina, vrsta pakiranja

2.1.1. Unos glave ECS deklaracije

Odabirom naredbe **Upis** krećemo s upisom nove deklaracije i otvara nam se sljedeći ekran:

Opis pojedinih polja u glavi dokumenta:

- **Lokacija:** polje aplikacija automatski popunjava
- **LRN:** Local Referent Number – polje se automatski popunjava prema postavljenim programskim postavkama.
- **Referentni broj:** polje se automatski popunjava prema postavljenim programskim postavkama.
- **Broj imenovanja:** aplikacija automatski popunjava ovisno o broju upisanih stavki
- **Broj koleta, uk.bruto težina:** aplikacija automatski popunjava vezano za upisane podatke na stavkama dokumenta.
- **Referentni broj prijevoza:** upišemo reg.oznaku vozila kod cestovnog prijevoza. Kod pomorskog prometa upišemo 7 znamenkasti IMO broj broda
- **Prijev.dokum./broj/datum:** iz postojećeg šifarnika izaberemo šifru prijev.dokumenat(nprN730 cestovni tovarni list) te upišemo broj i datum pratećeg dokumenta
- **Dogovorena lokacija šifra:** polje se ne popunjava
- **Lokacija robe:** polje se ne popunjava
- **Carinski zamjenski prostor:** polje se ne popunjava
- **Pošiljatelj:** upišemo potpuni naziv, ulicu i broj, poštanski broj i mjesto, šifru države i (neobvezno) identifikacijski broj pošiljatelja (možemo upotrebom gumba s tri točkice  upisati potrebne podatke u bazu gdje će ti podaci biti pohranjeni)
- **Primatelj:** upišemo potpuni naziv, ulicu i broj, poštanski broj i mjesto, šifru države i (neobvezno) identifikacijski broj pošiljatelja (možemo upotrebom gumba s tri točkice  upisati potrebne podatke u bazu gdje će ti podaci biti pohranjeni).Ako imamo više primatelja možemo upisati podatak »RAZNI« u naziv i popuniti ostala potrebna polja(prikazano na gornjoj slici).
- **Broj plombe:** ako postoje upišemo oznaku plombe
- **Pokazatelj posebnih okolnosti:** Ako je potrebno iz postojećeg šifarnika izaberemo odgovarajući podatak
- **Način plaćanja prijev.troškova:** iz postojećeg šifarnika izaberemo odgovarajući podatak
- **Države kroz koje prolazi teret:** upišemo bar dvije države kroz koje prolazi teret.Za upis više država upotrijebimo gumb s tri točkice 
- **Ured podnošenja:** u prvo podpolje upišemo šifru države ureda podnošenja, a u drugo podpolje šifru carinske ispostave na koju podnosimo deklaraciju (izbor iz postojećeg šifarnika)
- **Uredi istupa:** u prvo podpolje upišemo šifru države ureda istupa, a u drugo podpolje šifru carinske ispostave gdje pošiljka napušta teritorij EU (izbor iz postojećeg šifarnika)

Pod dijelom Ostalo, aplikacija iz programskih postavki automatski popuni polje podnositelj.

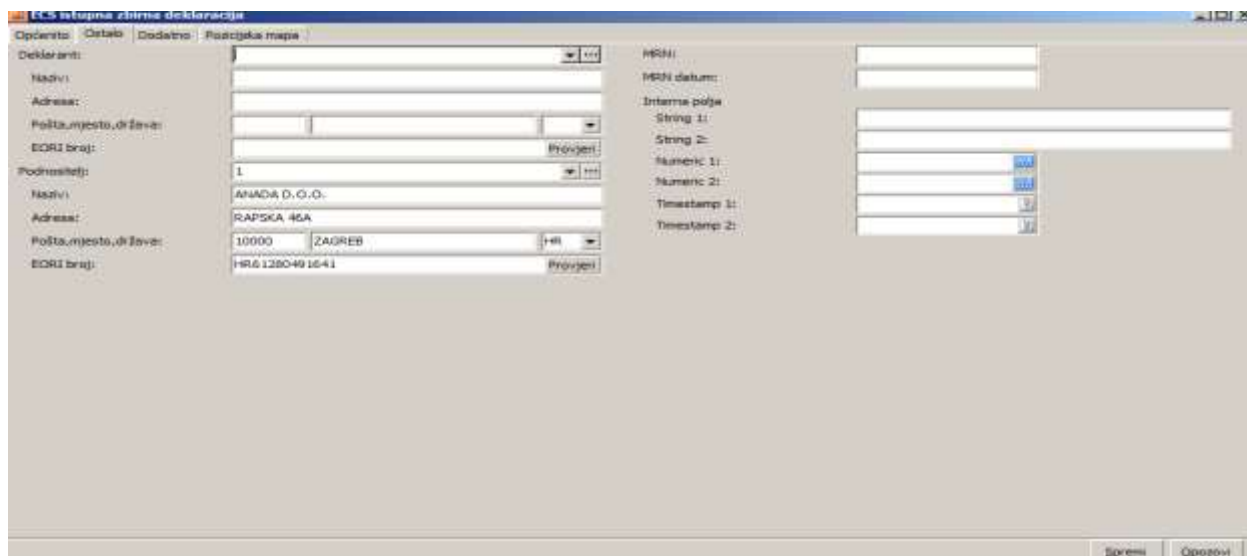

Nastavljamo s unosom stavki ECS deklaracije

2.1.2. Unos stavki ECS deklaracije

Za pojedinu stavku poruke upišemo:

- **Opis robe:** upišemo komercijalni opis robe
- **Tarifni broj:** možemo upisati 4-znamenkastu tarifnu oznaku ili polje ostaviti prazno
- **Bruto težinu:** upišemo težinu robe u kilogramima
- **Pakiranja:** upišemo vrstu pakiranja odabirom odgovarajuće šifre iz ponuđenog šifarnika, možebitnu oznaku i brojeve(ako nema stavimo »bez oznaka«) te broj koleta.
S gumbom **Dodaj** možemo upisati više vrsta pakiranja, a s gumbom **Izbriši** brišemo podatak.

1.4. G2B – slanje ECS deklaracije u carinski sustav

Naredbu G2B upotrijebimo za slanje ECS deklaracije na carinu u propisanom elektronskom obliku.

Opis postupka slanja poruka u G2B:

- Prvo iz padajućeg izbornika izaberemo naredbu **Pošalji** ili upotrijebimo tipku **F8**

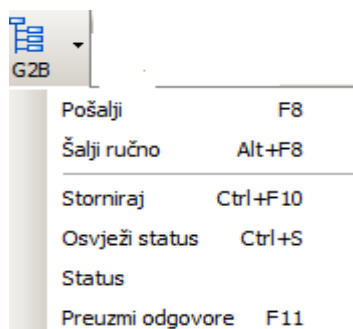

ANADA software d.o.o.

ECS deklaracija će biti poslana u carinski sustav, a u polju status se opis mijenja u **Podnijeto**

Izupna zbirna deklaracija										Prijevozni dokument				Razmjena podataka
Referentni broj	Datum	LRN	Br. in.	Pakira...	Bruto težina	KPO	NP	ref. br. prev.	Vrsta	Dokument	Datum	MRN	MRN dat.	Status
ICS-13-00026	23.06.2013	6128049164113000007802	1	1	30.000,000	B	D	204543/555555	N730	3456	21.06.2013			3 Podnijeto (SD podneta)
ICS-13-00025	22.06.2013	6128049164113000007801	1	1	30.000,000	B	D	204543/555555	N730	3456	21.06.2013			

Nakon toga iz G2B menija pokrenemo naredbu **Preuzmi odgovore** ili pritisnemo tipku **F11**. Ako je deklaracija ispravna, carinski sustav nam vraća odgovor da je deklaracija **Prilvačena** i za takvu deklaraciju nam je dodijeljen **MRN broj**

Izupna zbirna deklaracija										Prijevozni dokument				Razmjena podataka
Referentni broj	Datum	LRN	Br. in.	Pakira...	Bruto težina	KPO	NP	ref. br. prev.	Vrsta	Dokument	Datum	MRN	MRN dat.	Status
ICS-13-00026	23.06.2013	6128049164113000007802	1	1	30.000,000	B	D	204543/555555	N730	3456	21.06.2013	13HR051047X000020	23.06.2013	5 Prilvačeno (SD prilvačena)
ICS-13-00025	22.06.2013	6128049164113000007801	1	1	30.000,000	B	D	204543/555555	N730	3456	21.06.2013			

S ovim je završeno podnošenje uvozno sigurnosno skraćene deklaracije ICS. Potrebno je još ispisati primjerak ISSD deklaracije koja se predaje prijevozniku, koji ju je dužan predati carinskom službeniku na ispostavi izlaza.

EUROPSKA ZAJEDNICA		Verzija: 3.3 Promjena: 02.06.2013		MRN: 13HR051047X000020		
SIGURNOST I SIGURNOSNI DOKUMENT	Prijevoznik (a07) <input type="checkbox"/> EX <input type="checkbox"/> B		Dionaci (3) 001 Stavke (4) 1 1		Datum izdavanja: 23.06.2013 Carinski ured: HR051047	
	Identitet i državljanstvo pripadnosti akta i mnog prijavioznog sredstva koja prelazi granicu (21)		Broj identifikacijskog broja (1CS-13-00027)		Šifra provizornih z emaja (813) HR, BA	
	Vrsta prijave (2.5)		Referentni broj prijevoza (510)		Dat. izast do sp. na 1. mjesto carn. ur. (51)	
	Carinar. izlaska (29) HR043257		Mjesto robe (30)		Šifra mjesta 1. dolaska (511)	
	Ured nastanidnog uraska (511/2)		Otpremne oznake (522)		Osoba z a obavljatvanje (505) HR	
	Primatec (sigurnost) (504) RAZNI 10000 ZAGREB HR-		Mjesto utovara (517)		Mjesto istovara (518)	
	Pošiljatelj (sigurnost) (504) ANADA D.O.O. RAPSKA 46A 10000 ZAGREB HR-		Jedinstveni referentni broj pošiljke/prijevoza (502-03)		Broj prombe (525)	
	Broj jevi k oznake (531/3)		Bruto masa (u kg) (55) 10.000,000		Šif. nač. pac. troš. prijev. (528) D	
	Primatec (sigurnost) (505)		Osoba z a obavljatvanje (505) HR		Mjesto utovara (517)	
	Pošiljatelj (sigurnost) (504)		Mjesto istovara (518)		Jedinstveni referentni broj pošiljke/prijevoza (502-03)	
Broj jevi k oznake (531/3)		Broj prombe (525)		Bruto masa (u kg) (55) 10.000,000		
Količina i vrsta pakiranja, djelovi i oznake (31/1) BEZ OZNAKE VL		Identitet i državljanstvo akta i mnog prijavioznog sredstva koja prelazi granicu (21)		Posebne napomene (4.2)		
Ovis robe (31/1) NAFTNI DERIVATI		Tarifna oznaka (53)		UNDO (527)		
Osoba, koja u uže izvoznistupnu skrać. ozn. (504)		Mjesto i datum Zagreb, 23.06.2013		Broj stavke (32) 001		
Zastupnik osobe, koja u uže skrać. oznak. (505a)		Opis i ime: Zoran Kundid, deklarant ANADA D.O.O. RAPSKA 46A, ZAGREB, HR HR61280491641				